

SLIM RAIN REGENWATER RECUPERATIE PAKKET WONING - DS4000

ART 7418

REGENWATER GEBRUIKEN IN DE WONING

- Regenwater gebruiken in huis / gebouw
- Voor de was, het spoelen van het toilet, de schoonmaak en het besproeien van de tuin is regenwater geschikt. Maar daarvoor heb je wel een goede regenwaterinstallatie nodig. Een regenwaterput is overigens aanbevolen bij een nieuwbouwwoning of grondige renovatie. Waarom zou je die regenwatervoorraad dan niet optimaal benutten?

VOORDELEN

- Door een regenwateropvangsysteem te installeren kunt u het regenwater hergebruiken.
- Dit systeem regelt het gehele regenwater toevoersysteem, controleert het niveau van de regenwatertank en schakelt automatisch over naar leidingwater wanneer nodig.
- Budgetvriendelijk & makkelijk te installeren

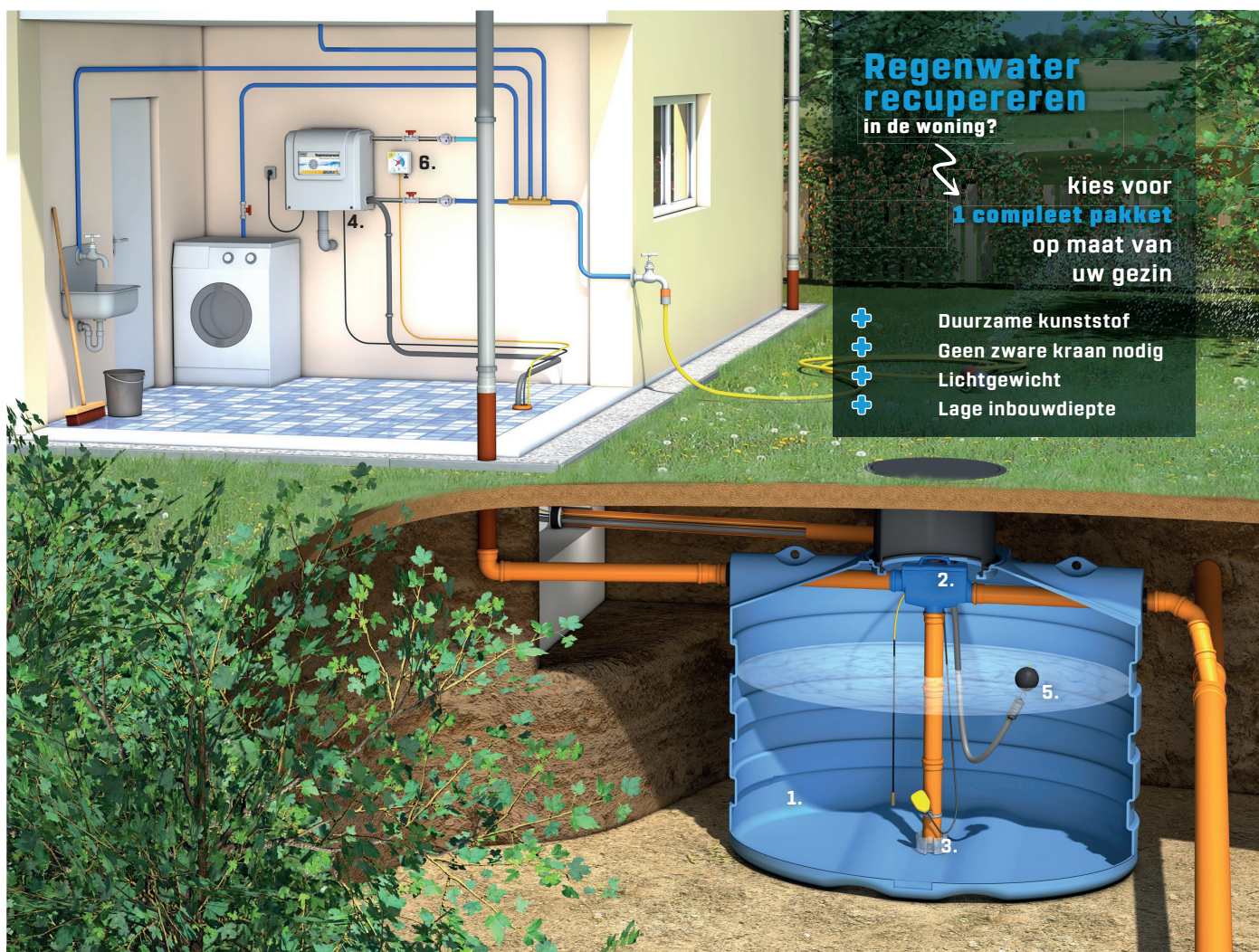

| | | | | | |
|------------------------------------|---------------------------------------|----------------------------------|---|---|--|
| | | | | | |
| 1. | 2. | 3. | 4. | 5. | 6. OPTIONEEL |
| 6922 | 6817 | 7076 | 5388 | 7089 | 2437 |
| DS4000 regenwaterput 4000L premium | Slim rain budget regenwaterfilter 110 | Rustige inloop slim rain 110/125 | Sigma regenwater recuperatie besturingssysteem 4bar | Aanzuigfilter set met terugstroombeveiliging 1" slim rain | FA 99 10 niveaumeter met handbediende pomp |

SLIM RAIN REGENWATER RECUPERATIE PAKKET WONING - DS4000

ART 7418

TOTAAL PAKKET

- Een systeem voor de opvang, de opslag en de distributie van regenwater voor behoeften die geen drinkwaterkwaliteit vereisen.

| CODE | REF |
|-----------|--|
| | 6922 DS4000 regenwaterput 4000L premium |
| | 6817 Slim rain budget regenwaterfilter 110 |
| 7418 | 7076 Rustige inloop slim rain 110/125 |
| | 5388 Sigma regenwater recuperatie besturingssysteem 4bar |
| | 7089 Aanzuigfilter set met terugstroombeveiliging 1" slim rain |
| OPTIONEEL | 2437 FA 99 10 niveaumeter met handbediende pomp |



ONDERDELEN

REGENWATERTANK

| CODE | REF |
|------|------------------------------------|
| 6922 | DS4000 regenwaterput 4000L premium |

| afmetingen (cm) | gewicht (kg) | volume (l) | Ø in- en uitgang (mm) | Ø toegang (mm) | materiaal | plaatsing |
|-----------------|--------------|------------|-----------------------|----------------|-------------------|-------------|
| 230x180x145 | 140 | 4000 | Ø 125 | Ø 600 | PE (POLYETHYLEEN) | ONDERGRONDS |



REGENWATERFILTER

- Slechts 5cm hoogteverschil tussen de aanvoer en afvoer.

| CODE | REF |
|------|---------------------------------------|
| 6817 | Slim rain budget regenwaterfilter 110 |

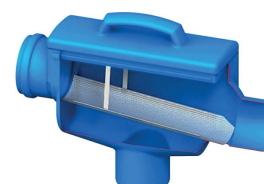

RUSTIGE INLOOP

- Deze rustige inloop vertraagt het inkomende water en verhindert dat eventueel bezinsel omgewoeld wordt.

| CODE | REF |
|------|----------------------------------|
| 7076 | Rustige inloop slim rain 110/125 |



BESTURINGSSYSTEEM SIGMA

- Volautomatische regenwatersysteem om een eengezinswoning met regenwater te voorzien. Eenvoudig te installeren met geïntegreerde zuigpomp.

| CODE | REF |
|------|---|
| 5388 | Sigma regenwater recuperatie besturingssysteem 4bar |



AANZUIGFILTERSET

- Deze set bestaat uit de aanzuigfilter met terugstroombeveiliging, vlotterbal (15cm) en een aanzuigslang met koppeling.

| CODE | REF |
|------|---|
| 7089 | Aanzuigfilter set met terugstroombeveiliging 1" slim rain |



OPTIONEEL NIVEAUMETER

- Geeft het vulniveau van de tank weer

| CODE | REF |
|-----------|---|
| OPTIONEEL | 2437 FA 99 10 niveaumeter met handbediende pomp |

